

LA DEVESA



SCHOOL

PROTOCOLO DE APERTURA

DEVESA SAFE SCHOOL

NORMAS GENERALES

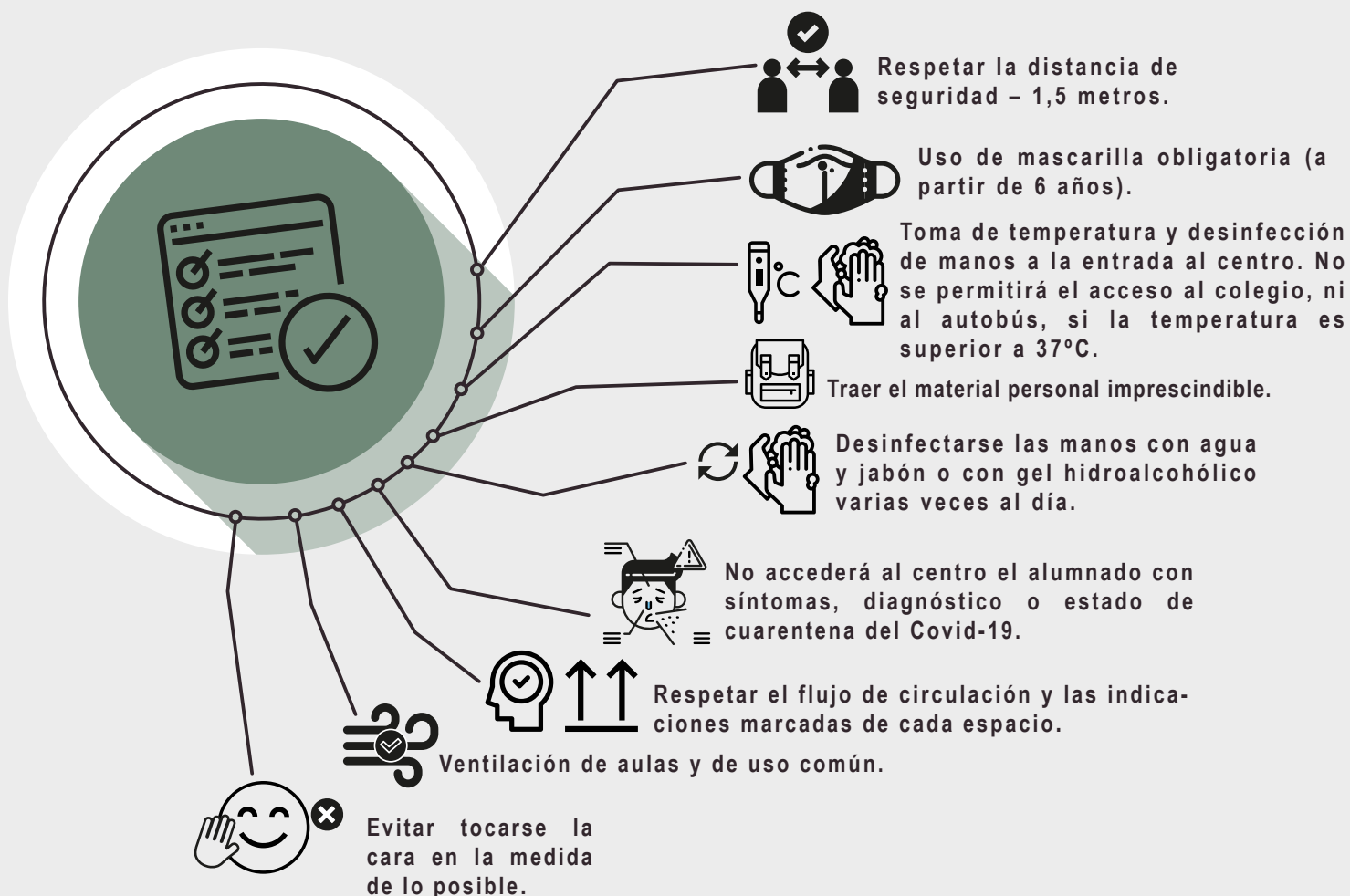

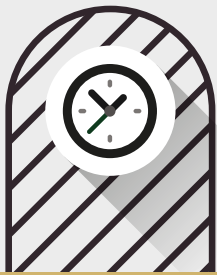

HORARIO DE ENTRADA

El horario del centro será el siguiente:

de 8:30 h. a 9:00 h.

Extensión horaria: Interesados consultar con secretaria.

Las familias que tengan prevista alguna reunión de tutoría en el centro deberán contactar con el centro para solicitar cita previa.



NORMAS DE ENTRADAS

Las entradas se realizarán por **puertas diferenciadas para cada etapa**.

La **PUNTUALIDAD** es muy importante, especialmente en estas circunstancias.

Las familias entregarán al alumnado en las **puertas cristALERAS** de entrada al colegio. **No podrán acceder más allá de este punto**.

Se **evitará** en todo momento la **aglomeración de personal** en las puertas exteriores de acceso al centro, **respetando las distancias de seguridad**. El alumnado será acompañado solo por un familiar.

El alumnado (a partir de 6 años) y familias tendrán que **llevar mascarillas de forma obligatoria** en la acción de entrada y salida del colegio, respetando las indicaciones recogidas en la "Orden SND/422/2020, de 19 de mayo, por la que se regulan las condiciones para el uso obligatorio de mascarilla durante la situación de crisis sanitaria ocasionada por el COVID-19".

El alumnado que accede al centro será atendido por personal del colegio que le indicará en todo momento **cómo debe circular por el mismo y las zonas a las que debe acudir para el inicio de actividades**.

A la llegada del alumnado se realizará la **toma de temperatura y desinfección** de manos.



HORARIO DE SALIDA

Las familias no accederán al interior del colegio para la recogida del alumnado.

El horario de recogida del alumnado será desde las **16:30 hasta las 17:00** horas.

La recogida del alumnado se organizará de **forma escalonada** en diferentes franjas horarias.

Cada nivel-grupo tendrá marcada la franja horaria correspondiente.

Se **evitará** en todo momento la **aglomeración de personal en las puertas exteriores** de acceso al centro, respetando las distancias de seguridad. El alumnado será **acompañado solo por un familiar**.



TRANSPORTE ESCOLAR

El transporte escolar aplicará la normativa que establezca la legislación vigente. Antes de la subida al autobús se realizará la toma de temperatura del alumnado y la desinfección de manos.



AULAS E INSTALACIONES

- Todo el personal que se encuentre en el centro tiene que **respetar la distancia de seguridad de 1,5 metros**.
- En **Infantil y 1º-2º de Primaria** se organizarán como **“Grupos estables de convivencia”**, por lo que no tienen que cumplir la distancia interpersonal de 1,5 metros.
- Se debe **evitar el contacto físico** entre las personas que nos encontramos en el centro.
- Los espacios comunes, pasillos, escaleras, etc. se utilizarán en base al diseño de **itinerarios y normas de circulación** que garanticen que se cumple con las distancias y normas de seguridad.
- Los desplazamientos del alumnado se organizarán por medio de **filas individuales, respetando distancias** y bajo supervisión del personal del centro.
- Las actividades se realizarán al **aire libre en la medida de lo posible**.
- En los **patios y zonas de recreo**, el alumnado estará bajo supervisión de personal del centro y **respetando las medidas de distancias**, contacto físico y zonas acotadas por niveles o grupos.
- El alumnado debe **traer el material personal imprescindible** (evitando elementos personales como pulseras, relojes, anillos, etc.), ya que no estará permitido que se comparta material con otras personas.
- El **uso de mascarillas es obligatorio en todas las zonas del colegio**.
- **Comedor escolar**: el alumnado **accederá por turnos**, respetando las **distancias de seguridad y las medidas de higiene** (lavado de manos y gel). Tendrán zonas acotadas en el mismo y la comida se les servirá individualmente.



MEDIDAS HIGIÉNICO SANITARIAS

- Todas las aulas dispondrán de **gel hidroalcohólico** para el lavado de manos y se limpiarán y desinfectarán varias veces.
- Los WC del centro tienen dispensador de jabón y papel de secado para el uso continuo por el alumnado y personal del centro.
- El **lavado de manos** tiene que realizarse frecuentemente y de forma meticulosa, durante al menos 40 segundos con agua y jabón o en su defecto gel hidroalcohólico.

La frecuencia recomendada es:

- Al acceder al centro
- Cada vez que salga y vuelva a clase
- Cada vez que vaya al servicio
- Antes de salir al patio para el recreo
- Al volver del patio
- Antes de acceder al comedor
- Antes de salir del colegio

No se permitirá el acceso al centro del alumnado que se encuentre en alguna de las siguientes circunstancias:

- a) Tiene **síntomas** compatibles con el COVID-19.
- b) Está **diagnosticado** de COVID-19.
- c) Se encuentra en periodo de **cuarentena domiciliaria** por haber tenido contacto con alguna persona con síntomas o diagnosticado del COVID-19.

Por ello, las familias vigilarán el estado de salud de sus hijos/as y realizarán toma de temperatura todos los días antes de salir de casa para ir al centro escolar.

• Se realizará una **limpieza y desinfección de las instalaciones** al menos una vez al día, reforzándola en aquellos espacios que lo precisen en función de la intensidad de uso. Se tendrá especial atención a las zonas de uso común y a las superficies de contacto más frecuentes como pomos de puertas, mesas, muebles, pasamanos, suelos, teléfonos, perchas, y otros elementos de similares características.

• Las aulas y espacios de uso común **se ventilarán con la apertura de ventanas y puertas** para facilitar la renovación del aire al menos 10 minutos. Varias veces a lo largo del día.

• El centro tiene habilitado un **espacio para aislar al alumnado o personal del centro que muestre síntomas de COVID-19** durante la jornada escolar. En estos casos el colegio actuará según el protocolo de comunicación establecido por las autoridades sanitarias.

