

ESCOLARIDAD



#PreparadosParaVolar
#ReadyToFly

LA DEVESA



SCHOOL

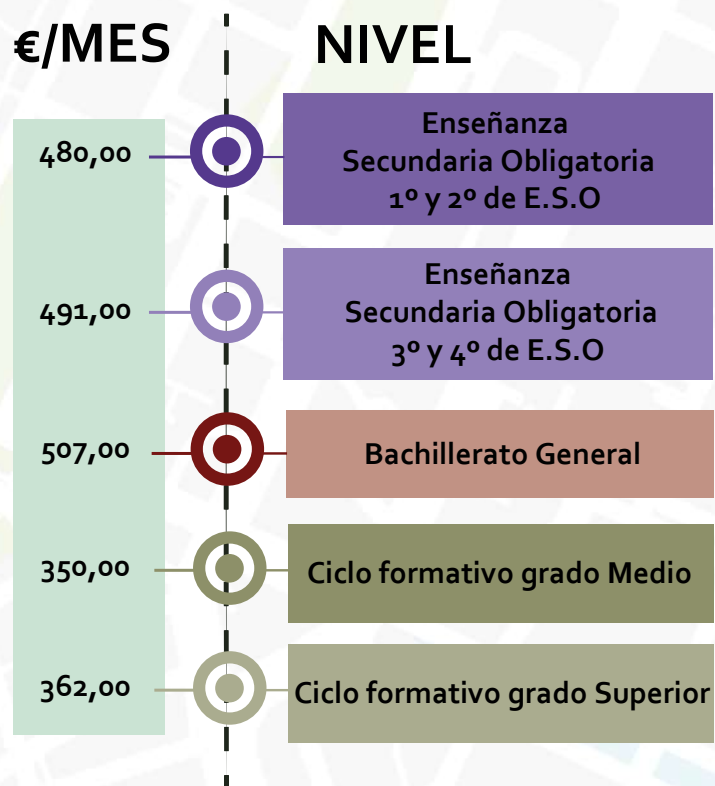
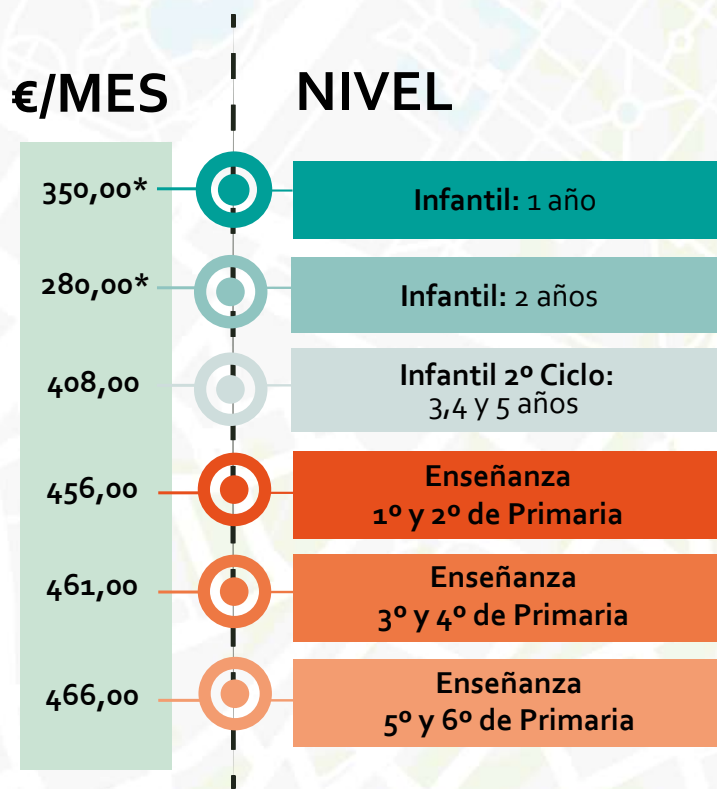

* Ayuda al precio curso 2016/2017 según renta.

¿Qué necesito saber?

- ✈ **10 mensualidades** (de septiembre a junio, ambos inclusive). **Escolaridad Gratuita** para el **cuarto hermano**.
- ✈ En el primer ciclo de educación infantil hay una **ayuda al precio** de Conselleria en función de la renta. Los recibos de dichas mensualidades se pondrán en circulación bancaria, por anticipado, los días 1 de cada mes.
- ✈ El precio mensual incluye el concepto de **escolaridad obligatoria**, ampliación horaria de la jornada lectiva por el proyecto **Cambridge International School** y la atención del **gabinete psicopedagógico**.
- ✈ El colegio oferta la posibilidad de obtener los libros de texto, facturándose junto con los recursos digitales y material reglado en tres mensualidades, octubre, noviembre y diciembre.
- ✈ Desde 5º de primaria a 2º de bachillerato el alumnado dispondrá de **un dispositivo** para su uso individual a facturar en 10 mensualidades.
- ✈ El **expediente escolar/ matrícula** se abonará en efectivo en el momento de la inscripción. Su importe es de 250 €. Incluye seguro escolar por accidentes, revisión médica y gastos generales. La matrícula de *Ciclos Medios Formativos* es de 400€ y *Ciclo Superior Formativos* 500€.
- ✈ El concepto "escolaridad" recoge tanto la escolaridad obligatoria como todas aquellas actividades que repercuten en la mejora de la calidad, como la ampliación de la jornada lectiva, el sistema bilingüe, el modelo Cambridge, la natación, la atención del gabinete psicopedagógico, etc.

SERVICIO DE COMEDOR

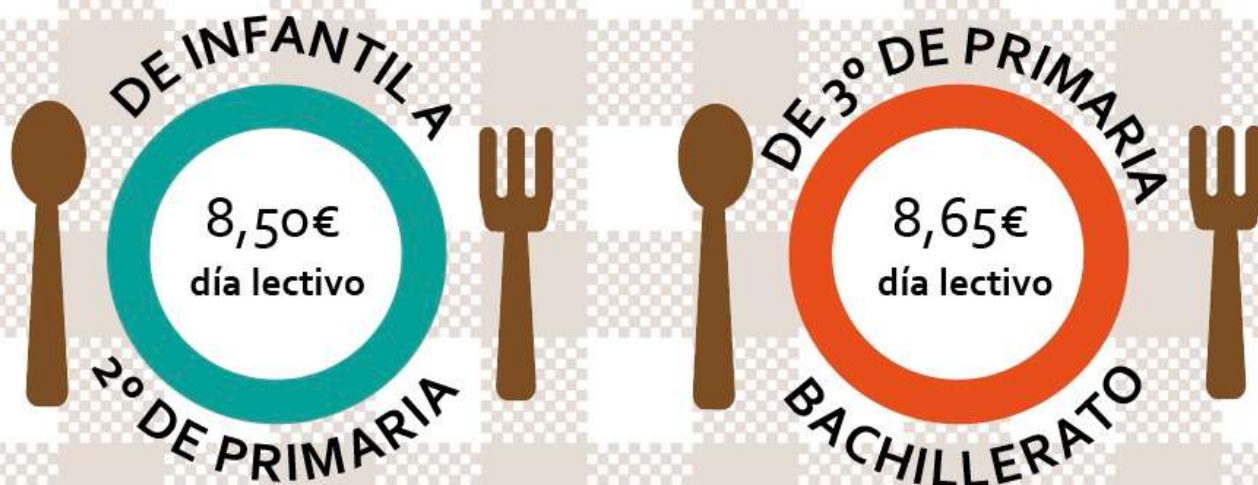

Se efectuará un descuento aplicable al segundo hermano de un 25 % y al tercer hermano de un 50%.

¿Qué necesito saber?

- 🍏 El **concepto comedor** incluye: el menú diario como el cuidado por las monitoras, las actividades programadas por el colegio, y el pre-deporte en Primaria y Secundaria.
- 🍏 El servicio es **obligatorio**.
- 🍏 El alumno/a que por causa médica justificada se ausente del servicio seis días lectivos consecutivos o más, se le abonará el 50% del precio diario en el recibo del mes siguiente.
- 🍏 En nuestra línea de colaboración y mejora continua, **¡os invitamos a probar nuestro menú!**

AUTOBÚS



DÍAS SUELTOS
14,40€
SÓLO IDA
10,08€



MEDIA RUTA
CERCANÍAS
70,56€/mes

RUTA CERCANÍAS
(CARLET)
100,80€/mes

MEDIA RUTA
100,80€/mes

RUTA COMPLETA
144€/mes

¿Qué necesito saber?

-  Acompañados en todo momento por **monitores/as**.
-  Las paradas no son domiciliarias.
-  Su importe mensual no variará durante el curso escolar, aunque el alumno/a no asista al Colegio por motivos de enfermedad, vacaciones o personales, dado que el centro contrata este servicio anualmente.

UNIFORMIDAD ESCOLAR



¿Qué necesito saber?

- 👤 La uniformidad se puede adquirir en la tienda del Colegio en el horario establecido. Consultar en la secretaría. **Es obligatorio asistir al centro correctamente uniformado.**
- 👤 Toda prenda debe ir marcada con nombre y apellidos para evitar extravíos y confusiones. El Centro no se responsabiliza de posibles pérdidas.

AULA MATINAL / TARDES EN EL COLE



Aula Matinal: desde las 7:30h.

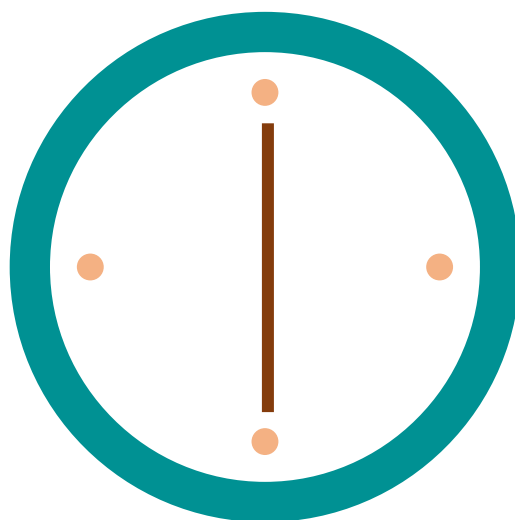

Aula de Tarde: hasta las 18:00h.

Consultar precios en la administración del Centro

SEGURO PROTECCIÓN DE ESTUDIOS



¿Qué necesito saber?

- ✓ El Colegio tiene contratado la **cobertura de riesgo por protección de estudios** para todas aquellas familias que lo han solicitado. El seguro se responsabiliza de abonar los gastos de enseñanza, comedor y transporte durante toda la vida escolar del alumno/a en la Devesa School, en el supuesto de fallecimiento o invalidez permanente de quien esté asegurado.
- ✓ El importe se girará en el mes de octubre.

BSERVACIONES

¿Qué necesito saber?

- 🔔 El Centro **permanecerá cerrado hasta la hora de entrada**, no responsabilizándose de cuánto pueda acontecer fuera de sus instalaciones. El colegio cerrará sus puertas a las 17:00 h.
- 🔔 La Devesa School se reserva el derecho de cancelar las inscripciones durante el curso por incumplimiento de los pagos en las fechas estipuladas.
- 🔔 Rogamos, asimismo, la máxima atención en el pago bancario de los recibos ya que las devoluciones de los mismos, con independencia de causa, suponen unos gastos adicionales de 10€ por recibo.
- 🔔 Cualquier **modificación que vaya a afectar a los cargos realizados** por los servicios que utilice el alumno/a o cambio de la domiciliación bancaria deberá **comunicarse al Centro** por escrito al menos **10 días antes del primer día hábil del mes** en que se desee aplicar el cambio.
- 🔔 A efectos fiscales, está exenta de IVA la enseñanza escolar realizada por nuestro centro, así como las prestaciones de servicios y entregas de bienes directamente relacionadas con la educación. Dicha exención no alcanza a la entrega de bienes relacionada a título oneroso, cuando se percibe contraprestación por la entrega. En particular, las entregas de libros de texto en papel están sujetas al tipo superreducido del IVA al 4 %, y las de uniformidad al tipo general del 21 %. Dichos conceptos impositivos se encuentran incluidos en los precios correspondientes.
- 🔔 Confiamos en que el presente curso escolar se pueda desarrollar con normalidad y de forma presencial. En el caso de que se produjera algún cambio debido a la crisis sanitaria, **los servicios no prestados no se cobrarían y se adoptarían las medidas oportunas.**